

あったかネットワーク



迎春



令和2年
1月1日

NO.111

発行 軽井沢町社会福祉協議会



年頭のご挨拶／ひとり暮らし高齢者交流会	2
義援金報告／ 中山道制覇！ウォーキングマップの提出をお忘れなく！	3
第26回 軽井沢町社会福祉大会が開催されました！	4
学びと防災の楽交シリーズ実施報告	5
台風19号災害職員派遣報告／月例情報市庭	6
デイサービスセンターより／悠々だより	7
にこにこだより／心配ごと相談・司法書士相談	8
日赤寄附追加報告／ちょっとひと休み／職員募集	9
地域通貨ルイザ券の有効期限のお知らせ 他	10

つながりを
“ちから”に
～つながりが地域を
笑顔に変える！～

年頭のご挨拶



軽井沢町社会福祉協議会 会長 矢内 英男

明けましておめでとうございます。皆さまにおかれましては、健やかに新年をお迎えのこととお慶び申し上げます。

旧年中は、本会の地域福祉事業の取り組みについて格別なるご支援ご協力を賜り、心より感謝申し上げます。昨年は大型台風の影響で千曲川が氾濫するなど県内含め、全国各地で自然災害が多く発生した年となりました。より一層地域住民のつながりや支え合いが大切になっている今日、軽井沢町社会福祉協議会では、住民の皆さまや行政、民間企業等と協働で住民同士が支え合う仕組みづくりである生活支援体制整備事業をすすめております。

本会の目標である「誰もが自分らしくいつまでもこの地域で暮らし続けることができる町」の実現に向けて職員一同、更なる努力を続けてまいります。

本年も皆さまのお力添えを賜りたく尚一層のご支援とご協力をお願い申し上げますと共に皆さまのご健勝、ご多幸を心からご祈念申し上げます。新年のあいさつといたします。



** 軽井沢町赤十字奉仕団主催 **

～ ひとり暮らし高齢者交流会 ～ 参加のご案内



赤十字奉仕団が町内でひとり暮らしをされている高齢者の皆さんを招いて交流会を開催します。

お料理&飲み物や楽しい催しを用意しておりますので、お誘い合わせのうえお出かけください。

◆と き 2月4日(火) 11時30分～14時

◆と ころ 中央公民館 2階 大講堂

◆対 象 者 町内でひとり暮らしされている高齢者

◆参 加 費 無料

◆申込方法 ●『ひとりぐらしの会』会員は、役員を通してお申し込みください。
●会員以外の方は、地域福祉係(☎45-8113)へお申し込みください。

◆申込締切 1月24日(金)



令和元年度台風 15 号千葉県災害義援金 窓口取扱状況のご報告



■社協窓口受付分：社会福祉法人 育護会 浅間学園 様	40,147 円
長倉神社 氏子総代会 様	23,000 円
■募金箱（木もれ陽の里・軽井沢病院・役場・中央公民館）	11,542 円

令和元年度台風 19 号長野県災害義援金 窓口取扱状況のご報告



■社協窓口受付分：軽井沢町赤十字奉仕団役員一同 様	24,000 円
軽井沢町赤十字奉仕団 様	10,000 円
シュガースポットコーヒー 小林博明 様	30,000 円
立原道造の浅間山麓実行委員会 様	15,460 円
匿名	20,000 円
匿名	50,000 円

受付締切 1 月末日！

中山道制覇！ ウォーキングマップの提出をお忘れなく！

地域の皆さんがウォーキングを通じて健康づくりと地域づくりを目的として始めた「軽井沢 GOGO ウォーキング」。今年の 3 月には、8 回目の「表彰式」を迎えます。

毎日コツコツとウォーキングをされていた方は、是非、ウォーキングマップの提出をお願いします。

※ウォーキングマップは完歩しなくても提出することで地区のポイントになります。



GOGOウォーキング表彰式 ～全地区対象に選考～

- ☆参加比率が高い地区 絆大賞
- ☆完歩賞が多い地区 健康大賞
- ☆完歩した人 完歩賞
- ☆3年以上完歩した人 ブロンズ賞
- ☆5年以上完歩した人 シルバー賞
- ☆8年以上完歩した人 ゴールド賞

昨年の絆大賞は塩沢区
健康大賞は中軽井沢区
でした。



第26回 軽井沢町社会福祉大会



が開催されました！



軽井沢町内で長年に渡り地域福祉推進・社会福祉活動に従事してこられた方々に対する表彰式典（被表彰者・団体は下記）と記念講演が行われました。



記念講演は、元小結の舞の海秀平様を講師に迎え、「小よく大を制す」と題し、現役時代の話や人の優しさ、暖かさについてのお話をいただき、素敵な講演会となりました。



《被表彰者・団体》

（順不同・敬称略）

氏名	表彰事項	附記
牧 治光	社会福祉功労者	千ヶ滝西区地区社会福祉協議会 会長 計 17年
中軽井沢地区 社会福祉協議会	優良社会福祉団体	地区支え合い活動 15年
ボーイスカウト 軽井沢第8団	ボランティア団体	ボランティア活動 10年

受賞された皆さん、おめでとうございます。

学びを自助・共助につなげるにはどうする？をテーマに昨年10月9日にNPO法人地域交流センター理事の中橋徹也さん、本郷いきぬき工房代表の瀬川智子さんをお招きしました。

各地区の自主防災組織の役員等が参加し、自分の地区の災害リスク、地区の自主防災は、誰が(Who) 何のために(What) 誰のために(Whom) といったように考えていきました。各地区の自主防災役員がそれぞれの考えを出し合い充実した時間を過ごしました。自主防災組織について今後何を課題にし、何をどうやって進めて行けばいいのかが大きなヒントをいただき、一歩前進になりました。



各地区の自主防災役員等が各地区の皆さんと混じって自分の所での防災活動についても意見交換をしました。



昨年10月30日の学びと防災の楽交シリーズ最後になりました。最終回は防災と観光や福祉を総合的に考える「考えよう誰ひとり取り残されないまちづくり防災」。講師には東京大学院准教授の廣井悠さんをお招きしました。

長野県で多大な被害をもたらした台風19号に触れつつ軽井沢町観光協会工藤朝美事務局長から海外客、観光客、通勤等の人たちが新幹線、電車等が停止した際にどのように情報発信したら有効なのか、また観光協会としてはどのような措置をとったかを紹介していただきました。

廣井悠さんからは、昨年9月の北海道地震で観光客、海外客などが行き場を失い地下施設を開放した例を挙げ、避難、待機できる場の事前確保などの重要性を強調。また防災力を高めるには客観性、地域性、多様性の3つの特徴があることも紹介した中で、地域特性にあった手法が必要であると話され、それには地域、行政、専門家といろいろな分野の人たちと意見を交わし、まちづくりを進めなければならぬとお話をいただきました。



台風19号 災害

軽井沢町社会福祉協議会 職員派遣報告

昨年10、11月に台風19号に伴う大規模災害の災害ボランティアセンターの運営支援に近隣市町村では佐久穂町、県内では長野市へ行ってきました。被害は甚大で、復興にはまだ人と時間を要する状況でした。全国各地からボランティアが集まり、1日100名近くのボランティアに泥だしや家財運び出しなどの復旧作業をしていただきました。

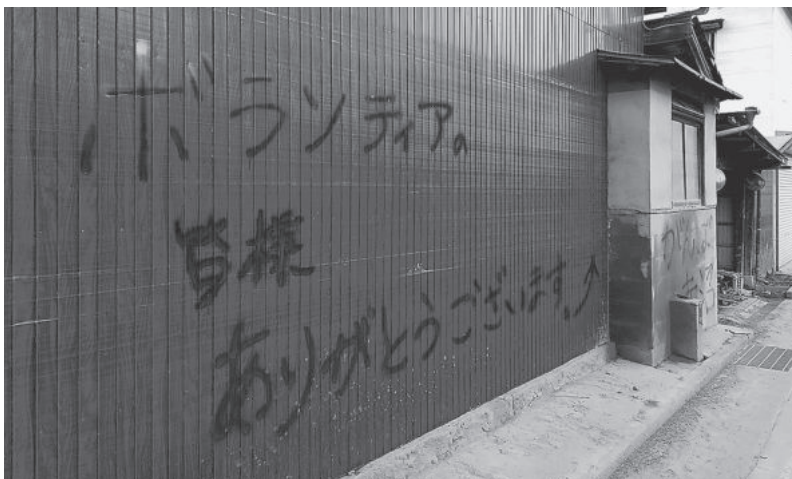

限られた時間の中、天候にも左右され思うように活動が進みませんでした。多くのボランティアの“手助けしたい”という想いが、時間に関わらず復興に繋がると実感しました。被災された方々の一日も早い復興を願います。

月例情報市庭

毎月第三木曜日、発地市庭イベントスペースで開催してます。
気軽にお出かけください

地域のボランティア団体の交流の場である地域活動みほん市の定例版として、平成29年11月より発地市庭でスタートした「月例情報市庭」も、めでたく2周年を迎えました！

これからも森のお兄さん（木が3つで第三木曜日、午後2時～3時でおにいさん）



を合言葉に、情報交換・共有・交流の場として開催していきます！

誰でも自由に参加でき、途中参加、途中退席も自由です。ぜひ1度、お越しください。





昨年を振り返って



★ ★ デイサービスセンターより ★ ★ 町民の皆さまへ ★ ★

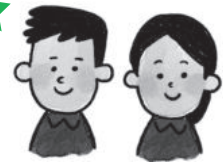

明けましておめでとうございます。デイサービスは昨年色んな行事を行いました。

それぞれ季節ごとにイベントがあり、利用者の皆さまの誕生会やクリスマス会など、時には保育園、幼稚園の子どもたちが来所してくださり、手遊びなどをして一緒に交流しました。



まさちゃん家・くにちゃん家

明けましておめでとうございます。昨年の「悠々だより」の記事を見返すといろいろなことがありました。

令和という新しい時代が来て利用者さんの歴史にもより一層磨きがかかりあっという間の一年でした。

長く続いた梅雨、長野県を直撃した台風など自然の力に負けず、元気に新しい年を迎えました。今年一年も元気に皆さまと楽しい生活が過ごせるように一日一日を大切にしていきたいです。



本年も引き続きよろしくお願い致します。
皆さまにとって良い年になりますように。



にこにこだより



秋の遠足に行ってきました！！今回は**買い物班**と**カラオケ班**に分かれ、買い物班では事前に買いたいものをリサーチし、カラオケ班では歌いたい曲を考えておくように計画を練りました！



買い物班は佐久平イオンモールに行きました。お店に立ち寄るたび、たくさんの誘惑があり目的を変更する人もいましたが、無事満足いく買い物ができたようです。お昼ご飯も口をそろえて「おいしかった～！」とのことでした！

カラオケ班はコートダジュール佐久に行きました。パーティールームを貸し切ってみんなでワイワイと楽しみました。時間いっぱい止まることのない歌声と拍手



に、皆さん大満足の表情を浮かべていました。

帰りの道中、「楽しかった～」の声のほか、「次は買い物かな～」、「また映画に行きたいな」など新しいイベントに向けて話が弾んでいました。次回が楽しみですですね！！



心配ごと・司法書士相談

秘密厳守 相談無料

心配ごと相談

と き 1月10日（金）9時30分～15時
と ころ 木もれ陽の里 相談室1（個別相談）
相談内容 差別、いじめ、夫婦問題、生活での困りごと等
相 談 員 民生児童委員、人権擁護委員

司法書士相談

と き 2月7日（金）9時30分～15時
と ころ 木もれ陽の里 相談室3（個別相談）
相談内容 借金問題、消費者問題、遺産相続、遺言等
定 員 先着5名（要予約）



【問い合わせ】地域福祉係 ☎45-8113



日本赤十字社寄附 会費収納状況追加報告

■ニュータウン区 様	10,000円
■小瀬区 様	1,000円
令和元年度収納額	2,622,820円

日本赤十字社長野県支部へ送金し、
日赤活動資金として役立たせていただきます。
皆さまのご協力ありがとうございました。



ちょっとひと休み



“遠近宮” なんと読むかご存知ですか。“おちこちのみや” と読みます。借宿にある神社の名前なのですが、由来はその昔、借宿の地域一帯を遠近おちこちの里と言い、浅間あさまさん様が祭られていたことからです。かの有名な在原業平が「信濃なる浅間の岳に立つけぶり。をちこち人の見やはとがめぬ」と詠んだ歌にちなみ、ありわらのなりひらおちこちのみや「在原業平遠近宮」と名前が改められたと言われています。今でも初詣やどんど焼きに盆踊りと地元の人に愛される神社です。皆さんはどこの神社に初詣に行かれますか。皆さんにとって良い年になりますように。（伊東）

安心して暮らせるまち
みんなのしあわせの担い手

社会福祉協議会職員大募集!

臨時職員・
パート職員

- 募集期間 1月6日(月) ~ 2月28日(金)
- 受付時間 平日 8時30分~17時30分まで
- 職種 介護職員(ヘルパー等)、介護福祉士、
看護師、ケアマネジャー、調理員
- 採用人員 いずれも若干名
- 勤務場所 木もれ陽の里 他
- 選考方法 書類選考、面接(書類選考合格者)により決定します。
※職種、賃金等詳しくは申し込み時に問い合わせください。

急募!

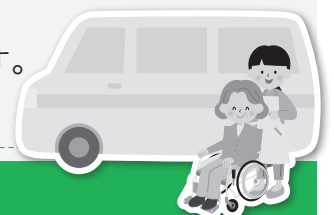

【問い合わせ】 総務係 ☎ 45-8113

地域通貨ルイザ券の有効期限のお知らせ



200 ルイザで 200 円分の商品券として町内の加盟店（現在 122 店舗）で使用できます。

緑色のルイザ券は 2020 年 3 月 31 日までに、加盟店にてご使用ください。ルイザ券の下の欄に有効期限が記載されておりますので、ご確認をお願いいたします。

なお、換金・払い戻し等はできませんのでご注意ください。

問い合わせ 地域福祉係 ☎ 45-8113

表紙紹介

軽井沢幼稚園の餅つき大会の一コマ。美味しいお餅ができるようにと、皆で力を合わせて頑張りました。



寄附のお礼

(故) 高島 玲子 様
100,000 円
油井克夫税理士事務所
食料品・雑貨

ありがとうございました
大切に使用させていただきます

軽井沢町社会福祉協議会

〒389-0111 軽井沢町大字長倉4844番地1 木もれ陽の里内

*事務局（総務係・地域福祉係）

☎ 45-8113 FAX 46-2116

E-mail : karuizawashakyo@orion.ocn.ne.jp

ホームページはこちらから！



◀ 軽井沢町社会福祉協議会
<http://www.karuizawashakyo.com/>

▶ ボランティアセンター
<http://www.ktvc.jp/>

